

Proprietário(s): _____

Autor do projeto: Aldrin Marcos Silva - Arquiteto - CREA: 4833 - D / RN

Responsável técnico: _____

Proprietário: PREFEITURA MUN. DE TEN. LAURENTINO CRUZ-RN

Local: TENENTE LAURENTINO CRUZ-RN

Assunto: ESCOLA MUNICIPAL

Conteúdo: PL. BAIXA

Escala(s): Indicada Data: JUN/06 Desenho: Aldrin Marcos Prancha:

A. Terreno: A. Constr: 632.94 m² Arquivo:

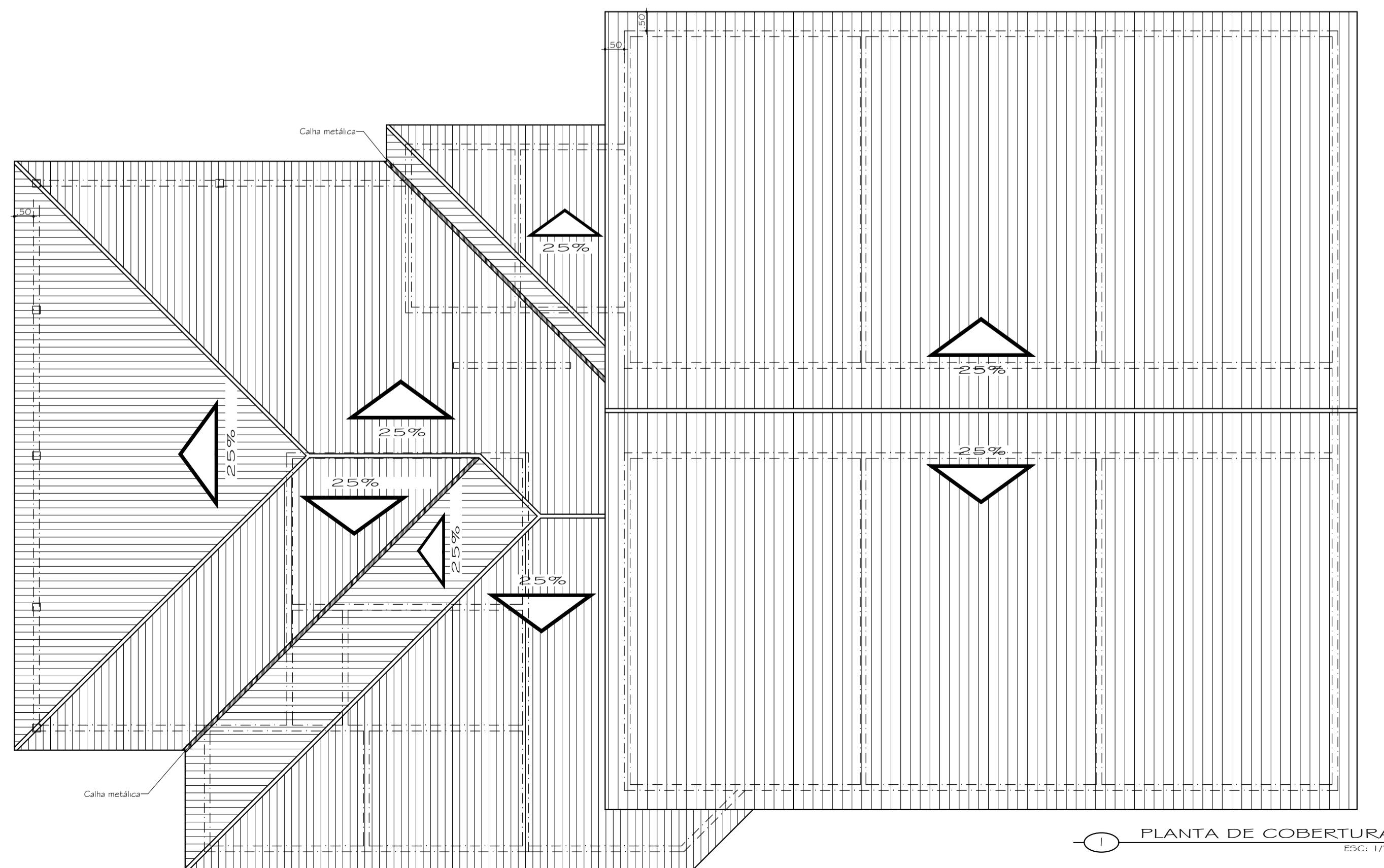

1 PLANTA DE COBERTURA
ESC: 1/75

Proprietário(s): _____

Autor do projeto: Aldrin Marcos Silva - Arquiteto - CREA: 4833 - D / RN

Responsável técnico: _____

Proprietário: PREFEITURA MUNICIPAL DE OURO BRANCO

Local: TENENTE LAURENTINO CRUZ-RN

Assunto: ESCOLA MUNICIPAL

Conteúdo: COBERTURA

Escala(s): Indicada Data: JUN/06 Desenho: Aldrin Marcos Prancha:

A. Terreno: A. Constr.: 632,94 m²

Arquivo: _____

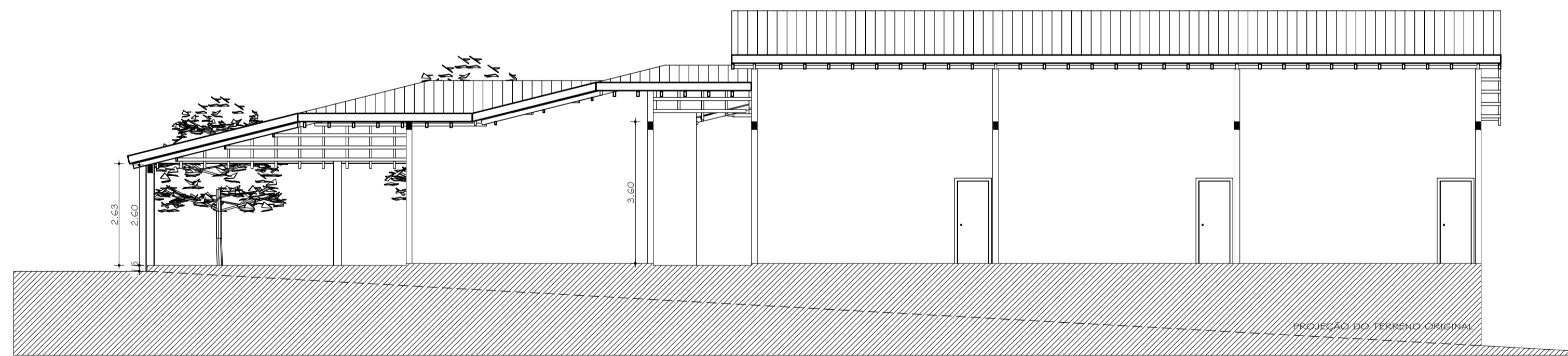

1 CORTE A-A
ESC: 1/75

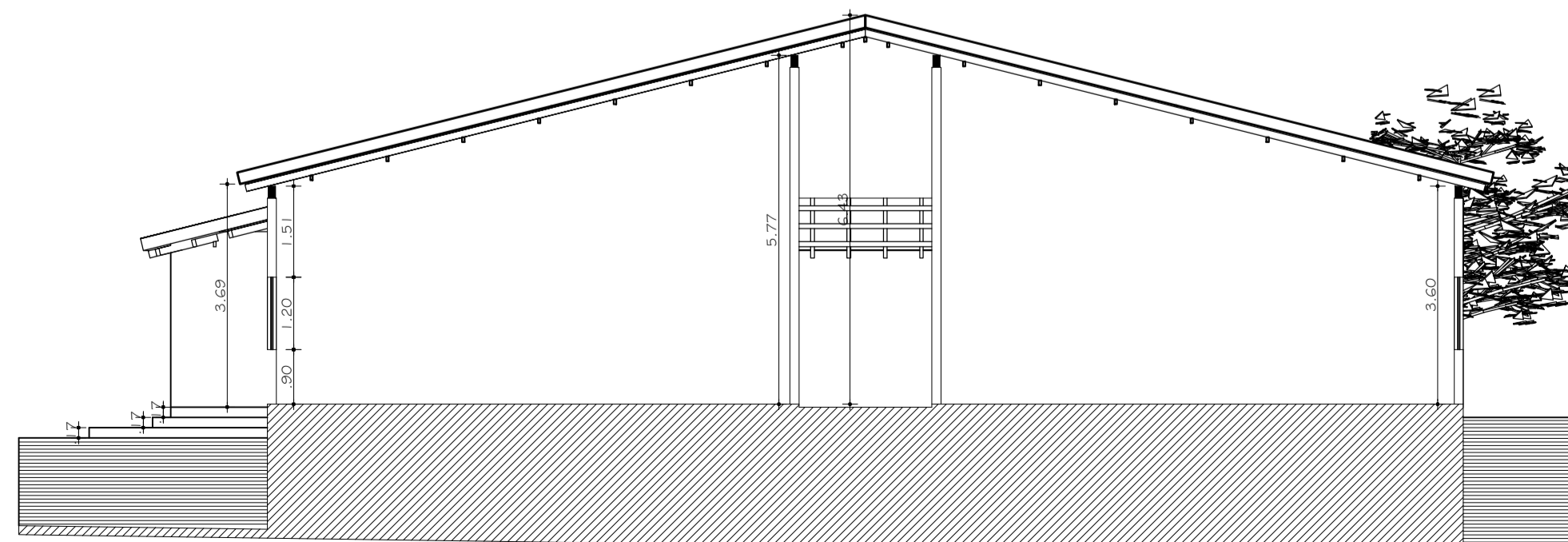

1 CORTE B-B
ESC: 1/75

Proprietário(s):

Autor do projeto: Aldrin Marcos Silva - Arquiteto - CREA: 4833 - D / RN

Responsável técnico:

Proprietário: PREFEITURA MUN.DE TEN. LAURENTINO CRUZ-RN

Local: TENENTE LAURENTINO CRUZ-RN

Assunto: ESCOLA MUNICIPAL

Conteúdo: CORTES

Escala(s): Indicada Data: JUN/06 Desenho: Aldrin Marcos Prancha:

A. Terreno: A. Const.: 632,94 m²

Arquivo:

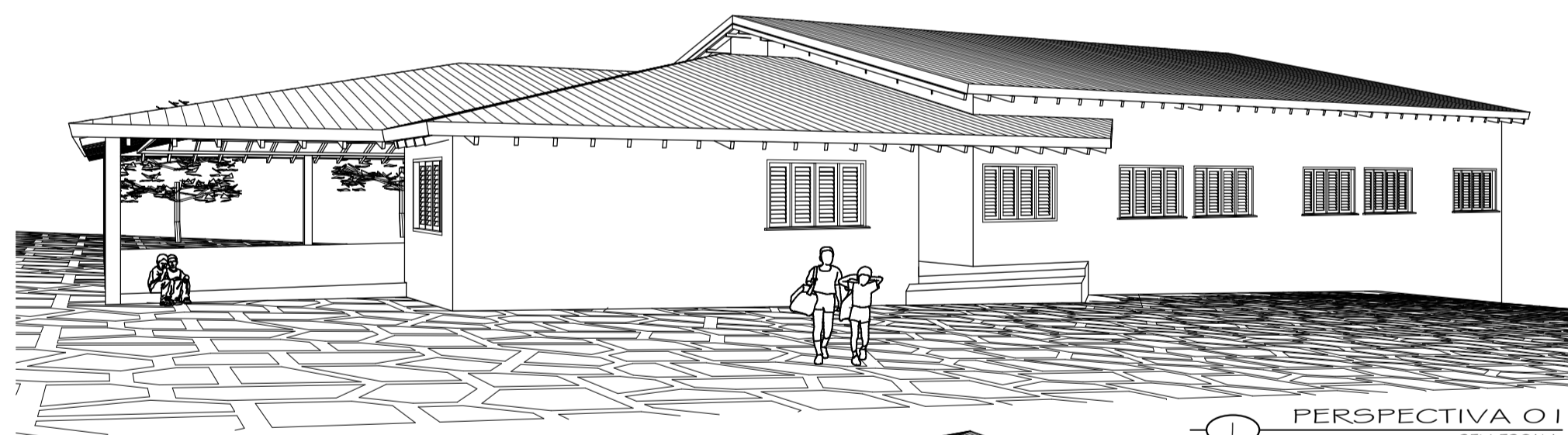

1 PERSPECTIVA 01
SEM ESCALA

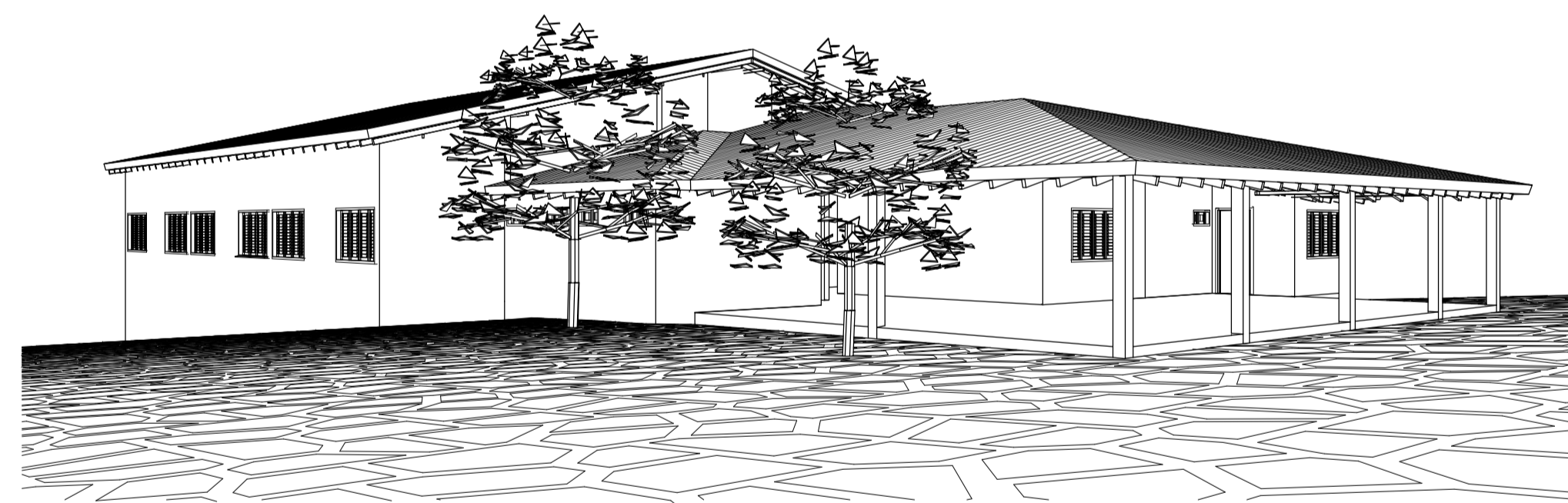

1 PERSPECTIVA 03
SEM ESCALA

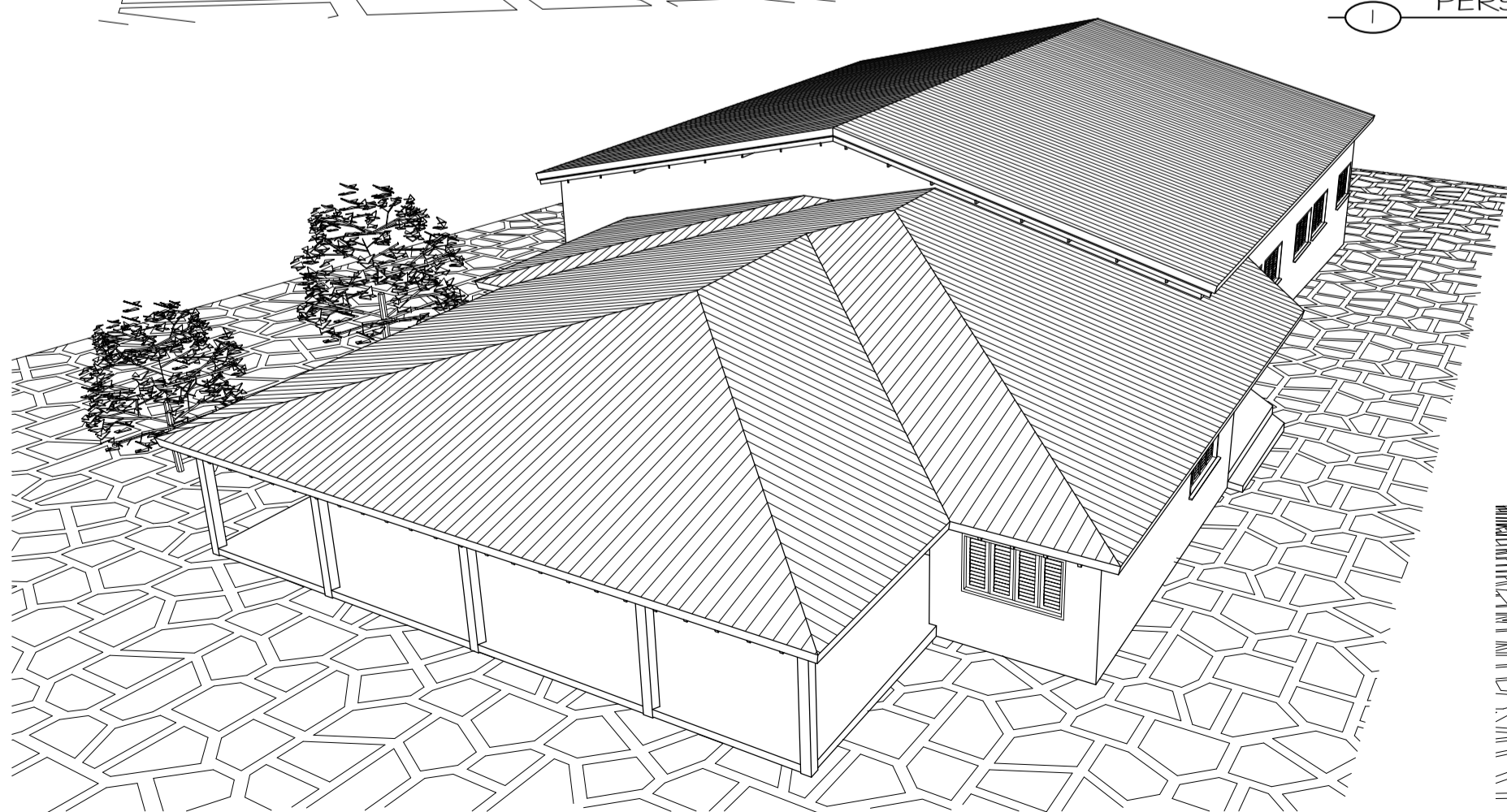

1 PERSPECTIVA 04
SEM ESCALA

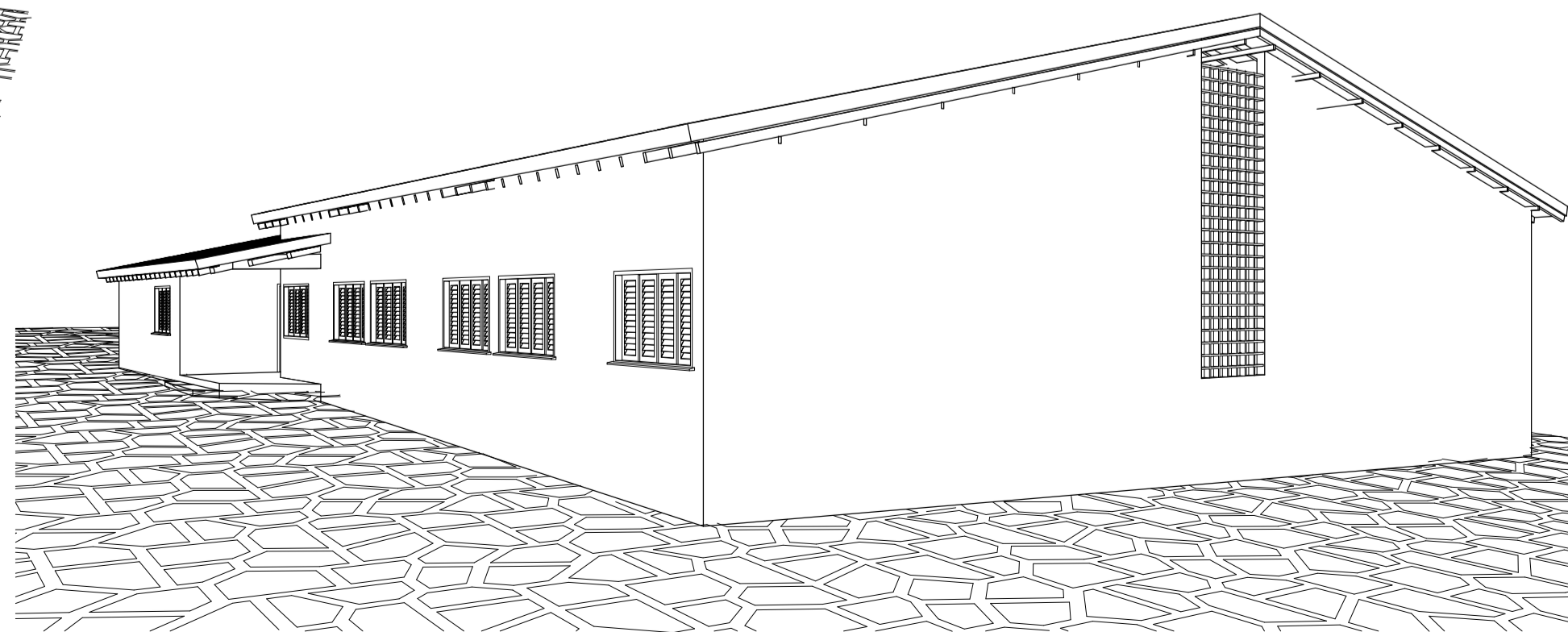

1 PERSPECTIVA 02
SEM ESCALA

Proprietário(s): _____

Autor do projeto: Aldrin Marcos Silva - Arquiteto - CREA: 4833 - D / RN

Responsável Técnico: _____

Proprietário: **PREFEITURA MUN. DE TEN. LAURENTINO CRUZ-RN**

Local: **TENENTE LAURENTINO CRUZ-RN**

Assunto: **ESCOLA MUNICIPAL**

Conteúdo: **PERSPECTIVAS**

Escala(s): **Indicada** Data: **JUN/06** Desenho: **Aldrin Marcos** Prancha:

A. Terreno: _____ A. Constr: **632,94 m²**

Arquivo: _____